7 , ; ¯+X

K9¥ ÷ C0&L

FJ+X =0 Ö d ’ l' 7& ú

9! · =0 ÖCefprozil Capsules

"yB ,N# ÖToubaobingxiJiaonang

K F 3 L \ ñ k?± @ - j d ’ l' Ä

F – =0 Ö Ä6R, 7R Å- 3- l' *- 7-[ÄR Å- 2-"X *- 2- Ä4-5Ï *

9 * Å ‰G "X *] -8-"W -5-.› r- 1-"^ r ü)ß[4. 2. Q EË 2-' -2-5×

G¨ 0"d 8(™ Ä

F –5 ´ ? Ö

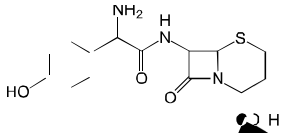

} J Ë OH¤,´ d ’ I' N´Lb5 WNþ$¯' ,´Ct É Ä

6ê&¾K.*39ü Ã#q O>p v9ü Ä 5 × - µG 7*G¦9ü Z Å¼ ‘ 9Û ù 9ü Ä 5 × - µG 7*G¦9ü Z Å W]6c&¾ Ä

6ê&¾K.*39ü Ã#q O >p v9ü Ä 5 × - µG 7*G¦9ü Z Å¼ ‘ 9Û ù 9ü Ä 5 × - µG 7*G¦9ü Z Å W U WUk0Ö&¾ Ä

; ¬ hFƒ O

+a6ê&¾K.*39ü Ã#q O >p v9ü Ä 5 × - µG 7*G¦9ü Z Å¼ ‘ 9Û ù9üÄ 5 × - µG 7*G¦9ü Z ÅEC§,´ U W _"D1Ñ&¾5 4ö9ü O ¼ ’ W _"D1Ñ&¾ U W Œ Ä

,Þ6Ô ¼,Þ6ÔEŸ4ô4Θ

H Tô8¢:‘:4*39ü Ä 5 ×M,M93PG¦9ü Z Å¼ F7C WK.*39ü EC§,´MŽ = r W,Þ6Ô ¼,Þ6ÔEŸ4ô4÷ O È v7C6ïFJ hM0>| F0 E#q Â7C Ä

F2 ƒ & ÄF >|4ö9ü) « ¼9Ÿ •B P¼ .ž Ê+õ Ï9ü) d ’ I' ,´ • O W Ä

K?ú r L 0.25g Ä 9 $C_{18}H_{19}N_3O_5S$ AÑ1Ç Å

K+^# +^H L = Ä

@ ê Ä13 ± F : Å : ¬ hFƒ O È!ÿ!Q 0.5gÄ2 2Â ÆÈ!ÿ Y 1 !Q × ; ¬ hFƒ O È!ÿ!Q 0.5gÄ2 2Â ÆÈ!ÿ Y 2 !Q ×,Þ6Ô F,Þ6ÔEŸ4ô4÷ O È !ÿ Y 0.5gÄ2 2Â ÆÈ 6 1 !Q F 2 !Q =+XÈ UGý+õ »!ÿ!Q 0.5gÄ2 2Â ÆÈ!ÿ Y 2 !Q Ä

2 8# 12 ± o1 : ¬ hFƒ O È!ÿ!Q 7.5mg/kg ƒGý È!ÿ Y 2 !Q ×,Þ 6Ô F,Þ6ÔEŸ4ô4÷ O È!ÿ!Q20mg/kg ƒGý È!ÿ Y 1 !Q Ä

6 Z 8 ¤ o8# 12 ± o1]6c&¾ È !ÿ!Q 15mg/kg ƒGý È!ÿ Y 2 !Q ×U WUk0Ö&¾ È08\!ÿQ 7.5mg/kg ƒGý È!ÿ Y 2 !Q ×UGý+õ » È!ÿ!Q 15mg/kg ƒGý È!ÿ Y 2 !Q Ä

+Ç0; 08\ 7 14 Y Èv -$æ>p WK.*39ü p8$ U W q s ƒ&¾ Ãí&¾,´ +Ç0;8# A10 Y Ä

6î Ï7- = ˜

6î Ï7- = ˜ Ó65 =+X d ’ I' Ä 9 ;>˜B3 ¤ rGÿ Ö

6¼G€$5L”)· Äml/min Å	rGÿ Ä mg Å	=9ŸL$LÄ
30 120	h+XGÿ	h?ô &L$
0 29*	50% h+XGÿ	h?ô &L$

*>p#âF? À $5L” ƒ µG 6 d ’ I' È !” Ä X>pF? ¼" > =+X Ä

6Í Ï7- = ˜

6Í Ï7- • Ó65 M0B3 ¤ rGÿ Ä

K C8¥ Ê L

1. d ’ I' ,´ =8Ÿ ý Ä > ¦ = d ’9ü3P-(l È k?± j6ó6ÐFƒ ý Ä È 5 7©#+ È ¦ ó È … @ ¼7©, 1y Ä Ö +OE÷ • ý Ä È h?ñ j,Þ +é È9˜Të+é Ä o1 +OE÷ • ý ÄE³ @ ê J?ñ È J X 0 û"ë+Ç > Y µ *)à È Œ9Ÿ > Y µ#¸ a Ä

¦ =8Ÿ ý ÄE³ A È 5 Ö

6Í6ö3+5 ÖAST ÄBg9yEœ"XG¦ Å ¼LT ÄBg IEœ"XG¦ Å wQ Ä ¦?ñ .á W/'G¨G¦ ¼6ö4Ò3P wQ Ä6ö"q,00 WTô+è5…?ñ Ä

] Ò/Ž4ÿ3+5 Ö-Y … È J Ø È d, È2î/Ž3W P È a-P È ¦?ñ -‘ Ä p 9F Ë ý Ä w x F6 W Ä

>p#â3+5 Ö,-4ö7 ÿ A È G¨ W2Â4ö7 Î J Ä

6î7? Ö>p o3P"^ ÎQ È>p6¼G€ ÎQ Ä

¦ Ö o 3,Þ&¾ g,Þ+é ¼ ¼Gý O È+O!Æ ˜,I, ¼LdFƒ&¾ Ä

;F =8Ÿ » & È Aê _ V " >.ž ¦ > d ’ I' ,´ Ì £3+ È X : 2 >- #{] w A?ñ Ä 5 E÷ • Ã >p1Ñ/Ž4ÿ W"d6ï Ã5 6Ð&¾ Ä 5 Z7Ì W5 6Ð&¾ÃJ ’ W4Ò Á Ã ' Ã>p$5+õ g ý Ä ÃStevensJohnson5, 8 ± ¼ >p ? ¯ ÿ A+÷ Ä

2. d ’9ü3P2«9Ÿ(™,´ =8Ÿ ý Ä

L” :F p G ¯+X d ’ I' +O,´ =8Ÿ ý Ä F È d ’9ü3P2«9Ÿ(™ J 9 ;,´ =8Ÿ ý Ä ¼ ÎP¼ Ô ð 2 h Ö

½+OLÌ.½ WC[>p Ã>p WC[>p Ã>p Ã6î Ï7- = ˜ Ã]" W>˜,Þ • !« Ã]" W6î+õ Ã >pG¦ Ï &L$ &K¯ ÃCoomb B P¼Lc WÃLDH ÎQ Ã

* £ · £ …!Q = d ’ l' 1g È X £"q])à AGÿ9Ÿ(™? ¾5
9ŸGÿ,´ 0.3%) Ä24 ? & > £ w "d £ X 0.25 g/ml 93 $ Ä j J =$5
Š d ’ l') * £ ¤ o,´ ¡ ý È u * £ · £ Ä ~+X Ä
K u1 +^9¥ L
J 6

j f _FJE÷ >4ö9ü4ö7 7Ì :,´M,M93P5 8<û,- ÄPBPsÅ

o f)·4Ö j =9ŸGÿ,´ 60%Ä

X • ç B 65,´ £ w>p#v#¸L” z> O j 1.3 ? & È0c 1 6 3 é0 4Ö 0.23L/kg Äk$5L”)· ¼6î$5L”)· 6 [j 3ml/min/kg ¼2.3ml/min/kg # Ä >p#v<û,-5 8)·4Ö j 36% È ƒ>p9Ÿ#ƒ Ö X2 20 g/ml 93 $ µ È>p#v<û ,-5 8)· >>p9Ÿ#ƒ Ö F £ Ä

(w r F$' Ü r >O (™ < = = ¡ ý d ’ I' ,´ h f(AUC) ¼>p9Ÿ #ƒ Ö È vEî &L$ &K¯ 0.25 ? &8# 0.75 ? & Ä

6î Ï7-!“ h65 = d ’ I' rGÿEî 1000mg È!ÿ 8 ? & 0!Q ÈF 5 10 Y È Z?ñ 99Ÿ(™:ô0)àB‘ Ä

6î Ï7- ÿF0+õ ê È i ž ¦6î Ï7- • ã0; Ö = < È d ’ I' >p#v z> O &K¯8# 5.2 ? & ×6î Ï7- ¼ ˜ W a Ó65 È d ’ I' ,´>p#v z> O Eî 5.9 ? & Ä>p#âF? À & È z> O5Y. Ä6î Ï7- > n = ˜ Ó65,´ d ’ I ' Â"ôFD ´ J = >.ž Ä?ñ# ? »N© > +X# +XGÿ

d ’ I' X6Í Ï7- • ã+õ ê,´>p#v z> O Î8# 2 ? & # È vF /ý i J =7-B$ > 6Í Ï7- • T Ó65M0B3 ¤ rGÿ Ä

61 ¤ êÄ • 65 ±Å£w AUC -( ) ¾ ¤E« @ ê4Ö ÎQ 35% 60%È£ WAUC E³+g WAUC Q 15% 20% Ä v d ’ I' 9Ÿ Ø Ë – X ¤U´ ÃW [L$ 2 =Cã B$ > 9B3 ¤ rGÿ,´ õ?± Ä

* £ O · £ 0!Q = d ’ I' 1 { È X £"q]#{ Ç AGÿ ,´9Ÿ(™Ä < = •Gÿ,´ 0.3%Å 24 ? & £ w#ƒ Ö j 0.25 3.3 g/ml Ä+a ¾ J = >.ž d ’ I') ¤ o,´ ¡ ý È u * £ O · £ =+X \ ñ ÄBX ~ Ä

F >| ¶ o1 Ó65Ä 6 Z 8 ` 12 ± Å¼ @ ê Ó65 =-( Ä rGÿ >,´" E³.D0¦ Ä o1 5 9Ÿ > 1 2 ? & Eî ` 0Q #ƒ Ö È>p#v#¸L” z> O4Ö 1.5 ? & Ä 08\ È o1 Ó655 9Ÿ rGÿ j 7.5Ã15Ã30mg/kg,´Eî `,´>p#v#ƒ Ö 6 [> @ ê =+X 250 Ã500 Ã1000mgrGÿ-(ƒ Ä

J 9 £ d ’ I' ,´7A7:#â]9Ÿ Ø Ë –Ct É Ä

KCd< L Fž y Ã ö 1 È XLd ù Ä =CµE÷ • Å ¢(4 ˆ Ä

K ;>û L K • È 4 2Â/- ×6 2Â/- × 10 2Â/- × 12 2Â/- ×18 2Â/- ×24 2Â/- Ä

K ? ~ U L 36 Z 8 Ä

K •>, = ü L YBH11972021

K ¯ ü ½ - L -9Ÿ ö ‡ H20173001

K @ 8Aî % 7 ? ð L

= 0 Ö#§ ‡ x 9Ÿ J 9L€ œ (

¼ ` p Ö#§ ‡-1#§ 2/ð9! j9ŸBg 9D 2 '

FÞ o5F.1 Ö570311